

TURISMO ENOLÓGICO



PROVINCIA DE
Segovia
Naturalmente!

EDITA

Prodestur Segovia Turismo
San Francisco, 32
40001 Segovia
Tel. 921 466 070
www.segoviaturismo.es
info@prodestursegovia.es

DISEÑO Y MAQUETACIÓN

Prodestur Segovia Turismo

FOTOS

Prodestur Segovia Turismo.
Las imágenes están cedidas por las
empresas que figuran en este folleto.

IMPRIME

Egesa

DEPÓSITO LEGAL

DL SG 322-2019

ENERO 2024

© Prodestur Segovia Turismo.
Reservados todos los derechos.

Prohibida la reproducción total
o parcial de la obra, sin autorización
expresa de los titulares.

*También estoy
disponible en tu móvil
¡Escanéame!*



SEGOVIA, TIERRA DE VINOS

Pocas provincias pueden presumir de tener tanta variedad vitivinícola, con gran diversidad de matices, en tan poco territorio. Se puede decir que no hay rincón de la provincia donde no se cultive la vid, de norte a sur y de este a oeste.

Visitar las bodegas de la provincia de Segovia te permitirá degustar la rica tipología de sus vinos, descubrir paisajes increíbles, joyas culturales, una rica gastronomía y una amplia oferta de alojamientos singulares.

En la provincia se pueden distinguir 3 grandes zonas de importancia vitivinícola.

D.O. RIBERA DEL DUERO

La D.O. Ribera del Duero roza nuestra provincia en su extremo norte.

Una elevada altitud entre 700 y 1.000 m, junto con un clima continental poco lluvioso y extremo, así como un suelo característico en algunas zonas arcilloso, en otras calcáreo mezclado con zonas arenosas, hacen de los frutos allí criados algo excepcional, que hace que se produzcan vinos con una personalidad muy marcada, con intensidad de color, aroma delicado y persistente, afrutados y de largo envejecimiento.

La variedad predominante es la de tempranillo, admitiendo también en menor producción las variedades cabernet-sauvignon, merlot, malbec, garnacha y albillo.

La puesta en marcha de nuevas prácticas de cultivo, la introducción de las más modernas tecnologías para la elaboración del vino y los rigurosos procesos de control aplicados desde el Consejo Regulador, han hecho de la Ribera del Duero un sinónimo de calidad.



D.O. RUEDA

La D.O. Rueda, situada al noroeste, en la Campiña Segoviana y la de mayor tradición en nuestra provincia. Se trata de la denominación de origen vitivinícola más antigua de Castilla y León, concretamente se creó en el año 1980, tras varios años trabajando por el reconocimiento y protección de su variedad autóctona, la uva verdejo. La D.O. Rueda cuenta con unos medios naturales muy favorables para la producción de vinos de alta calidad, siendo una zona especializada en la elaboración de vinos blancos, de amplio reconocimiento internacional.

D.O.P. VALTIENDAS

La D.O.P. Valtiendas es la más joven y está situada en el extremo norte.

Actualmente las bodegas de la zona se concentran en Valtiendas, que da nombre a estos vinos segovianos, elaborados con la misma variedad y con las mismas técnicas que en la D.O. Ribera del Duero. La Asociación Profesional de Uva y Vino de Valtiendas fue creada oficialmente en junio de 2004. Son bodegas fundadas a partir del año 1994 dentro del término municipal de Valtiendas, una zona reconocida por todos los expertos como una de las mejores de toda Castilla y León para producir uva de calidad.

Los vinos acogidos a la mención Vinos de la Tierra de Castilla y León son aquellos que se elaboran con la uva que procede de los municipios de la región.



BODEGAS VISITABLES

BODEGA VALDRINAL

Camino de la Vega, s/n
40533 Aldehorno
Tel. 634 578 839
general@valdrinal.com
www.valdrinal.com

BODEGAS SEVERINO SANZ

C/ Del Río, s/n
40542 Montejo de la Vega de la
Serrezuela
Tel. 609 207 755 / 921 532 454
info@bodegaseverinosanz.es
www.bodegaseverinosanz.es



D.O. RUEDA

BODEGAS VISITABLES

BLANCO NIEVA

Camino Real, s/n
40447 Nieva
Tel. 921 594 628
info@vinedosdenieva.com
www.martue.com

HERRERO BODEGA

Camino Real, 55
40447 Nieva
Tel. 625 600 811
info@herrerobodega.com
javier@herrerobodega.com
www.herrerobodega.com



BODEGAS VISITABLES

BODEGAS NAVALTALLAR

Travesía del Calvario, s/n
40331 Navalilla
Tel. 638 050 061
alejandro_costa@navaltallar.com
www.navaltallar.com

BODEGA FINCA CÁRDABA

Coto de Cárdbaba, s/n
40314 Pecharrromán (Valtiendas)
Tel. 921 527 470 / 947 502 866
info@fincacardaba.com
www.fincacardaba.com

GONZÁLEZ FISCHER

C/ Real, 53
40237 Sacramenia
info@gonzalezfischer.com
www.gonzalezfischer.com

BODEGA VALVENIA

C/ Trinidad, 21
40237 Sacramenia
Tel. 618 565 022
info@bodegasvalmenia.com
www.bodegasvalmenia.com

BODEGAS ZARRAGUILLA

C/ La Iglesia, 4
40237 Sacramenia
Tel. 921 527 270 / 678 610 090
informacion@bodegaszarraguilla.es
www.bodegaszarraguilla.es

BODEGAS VAGAL

C/ La Fuente, 19
40314 Valtiendas
Tel. 692 671 141
jose.vagal@gmail.com
www.bodegasvagales



BODEGAS VISITABLES

BODEGAS ALDEASOÑA

Ctra. San Ildefonso - Peñafiel, s/n
40235 Aldeasoña
Tel. 983 878 052 / 667 408 634
bodega@bodegaconvento.com
www.bodegaconvento.com

BODEGAS AGEJAS

Camino del Pavillo, s/n
40392 Cabañas de Polendos
Tel. 635 418 342 / 660 700 306
enoturismo@agejasbodega.com
www.agejasbodega.com

VINOS MALAPARTE

Ctra. del Henar, Km 3,5
40200 Cuéllar
Tel. 921 105 204 / 609 349 934
info@vinosmalaparte.es
www.vinosmalaparte.es

BODEGAS GARCÍA SERRANO

C/ Hermanos García Barbero, 11
40450 Nava de la Asunción
Tel. 623 022 612
info@bodegasgarciaserrano.com
www.bodegasgarciaserrano.com

BODEGA LAS DOS ANTIGUAS

C/ Real, 17
40470 Navas de Oro
Tel. 698 932 854
info@lasdosantiguas.com
www.lasdosantiguas.com

BODEGA MICROBIO WINES

Plaza de la Iglesia, 7
40447 Nieva
Tel. 626 267 430 / 626 538 151
microbiowines@gmail.com
www.microbiowines.com

BODEGAS VISITABLES

OSSIAN VIDES Y VINOS

C/ Cordel de las Merinas, s/n
40447 Nieva
Tel. 983 878 020 / 921 461 119
ossian@ossian.es
www.ossianvinos.com

BODEGA CARLOS PJ

C/ Calvario, 70
40237 Sacramenia
Tel. 645 819 600
info@bodegascarlospj.es
www.bodegascarlospj.es

BODEGA TINTO REDREJA

C/ Las Bodegas, 12
40314 Valtiendas
Tel. 649 780 017
laredreja@gmail.com
www.tintoredreja.net

BODEGA VALVIÑA

C/ Arrabal, 12
40314 Valtiendas
Tel. 921 527 226 / 669 361 404
ismael.blanco@hotmail.com

**BODEGAS Y VIÑEDOS
RIBERA DEL DURATÓN**

Ctra. de Valtiendas a Aranda, s/n
40314 Valtiendas
Tel. 921 527 285
club@bodegasriberadelduraton.com



BODEGAS QUE NO SE DEDICAN AL ENOTURISMO

BODEGAS AVELINO VEGAS
BODEGA CAMIRUAGA
BODEGAS CERROSOL
BODEGAS ESMERALDA GARCÍA
BODEGAS Y VIÑEDOS SHAYA
CLAN DEL VINO
LA CENTAURA
PAGO EL ALMENDRO
VIEJAS DEL MAJUELO

CERVEZA MARIJAVE

C/ Cerrillo de las Heras, s/n
40318 Castroserna de Abajo
Tel. 699 498 395
marijave.artesana@gmail.com
www.marijave.es

90 VARAS

Camino de la Sierra, 8
40591 Cerezo de Abajo
Tel. 921 557 119
info@cerveza90varas.com
www.cerveza90varas.com

CERVEZA MALTMAN BREWING

Polígono Industrial Llanos de
San Pedro, 38. Parcela 72
40400 El Espinar
Tel. 921 151 531 / 633 065 423
info@maltmanbrewing.com
www.maltmanbrewing.com

CERVEZA SAN FRUTOS

Avda. de Hontoria, 27
Parcela 86, Nave 4
40195 Hontoria
Tel. 921 309 974 / 678 669 509
info@cervezasanfrutos.com
www.cervezasanfrutos.com

LA FÁBRICA DE ORO

Avda. Segovia, 18
40195 Hontoria
Tel. 657 987 171
info@lafabricadeoro.es
www.lafabricadeorobeer.es

OCTAVO ARTE

Ctra. de Valladolid, 8
40196 La Lastrilla
Tel. 921 476 817 / 685 368 556
info@octavo-arte.com
www.octavo-arte.com

CERVEZA LA GRANJA DE GOOSE

C/ Alijares, 21
40100 La Granja de San
Ildefonso
Tel. 625 107 966
info@lagranjadegoose.com
www.lagranjadegoose.com

CERVEZA CASUAR

C/ El Reguero, 18
40542 Montejo de la Vega de la
Serrezuela
Tel. 667 569 786
info@cervezascasuar.com
www.cervezascasuar.com

CERVEZAS VAMOS A BEER

C/ Correos, 5
40590 Santo Tomé del Puerto
Tel. 662 675 736
vamosabeer@gmail.com
www.vamosabeer.com

CERVEZA VEER

C/ Campo Santo, 6
40380 Sebúcor
Tel. 921 522 299 / 620 007 678
cervezavegana@cervezaveer.com
www.cervezaveer.com

**KOMBUCHA FUZZ CO**

C/ Gremio de los Tejeros, 6
Polígono Industrial de Hontoria
40195 Hontoria
Tel. 650 234 916
heyhey@fuzz-co.com
www.fuzz-co.com

DESTILERIAS DYC

Paraje Molino del Arco, s/n
40194 Palazuelos de Eresma
Tel. 921 449 250 / 690 194 427
info@dyc.es
www.dyc.es

LICORES LOS PINARES

C/ La Muñoza, 5
40442 Samboal
Tel. 605 513 402
calledepablos@yahoo.es
www.licoreslospinares.com

AGUA MINERAL NATURAL BEZOYA

Ctra. SG-P-6121
40194 Trescasas
Tel. 900 509 650
contacto@bezoya.es
www.bezoya.es

LICOR BRAVO





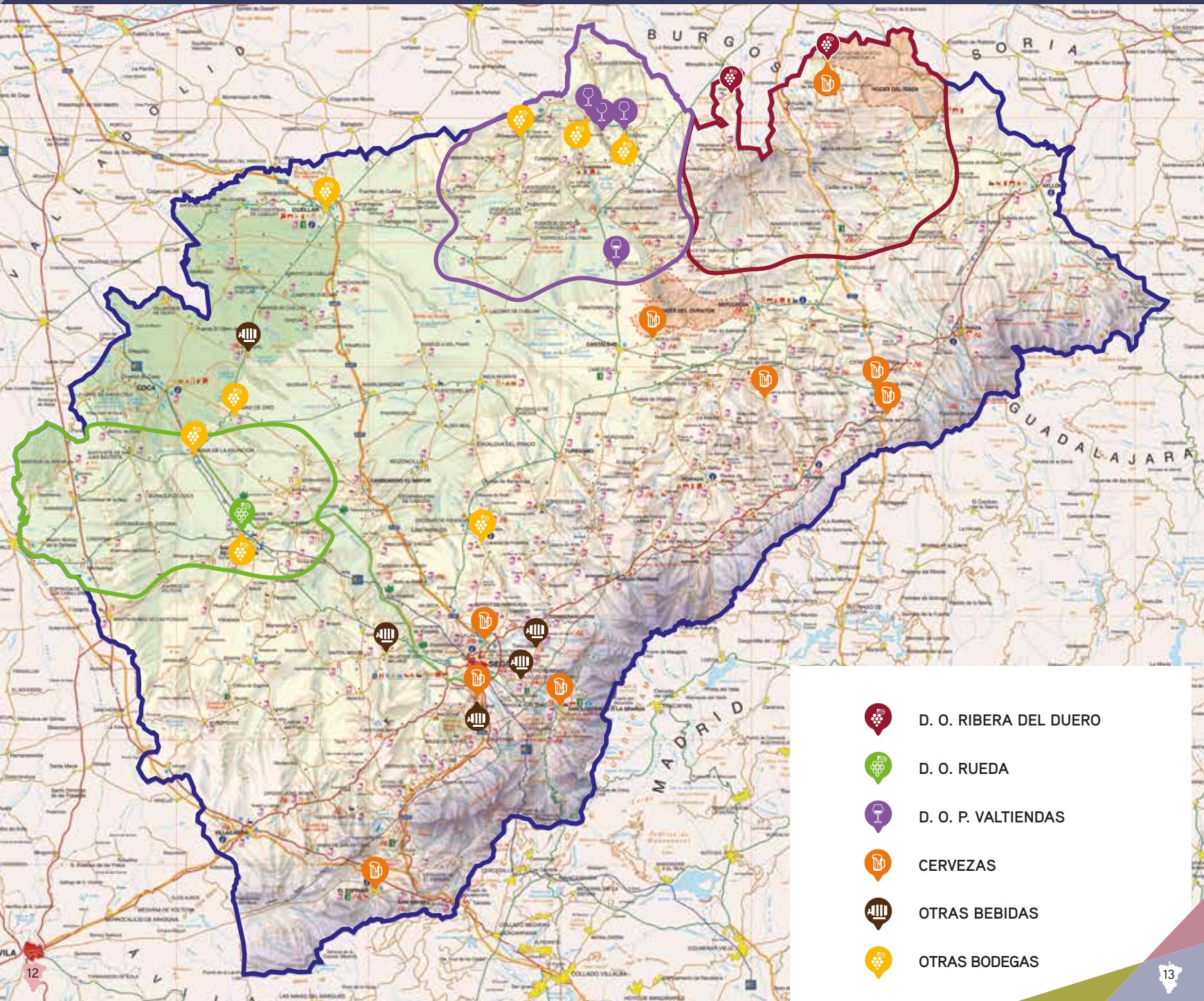

C/ San Pedro, 53
40194 Trescasas
Tel. 610 273 312
david@puroespiritu.es
www.puroespiritu.com

ANÍS CASTELLANA

Polígono Industrial Nicomedes García,
parcela 1-A
40140 Valverde del Majano
Tel. 921 490 690 / 921 490 686





-  D. O. RIBERA DEL DUERO
-  D. O. RUEDA
-  D. O. P. VALTIENDAS
-  CERVEZAS
-  OTRAS BEBIDAS
-  OTRAS BODEGAS

NUESTRAS PUBLICACIONES

COLECCIÓN DE PRODUCTOS

Deporte y Aventura

- Turismo Activo
- Turismo de Senderismo
- Fichas de Senderismo
- Camino de Santiago desde Madrid
- Camino de San Frutos
- Cicloturismo

- Pedaleando por Segovia
- Rutas por Carretera
- Rutas BTT
- Fichas BTT
- Plano Pedaleando por Segovia

Turismo Arqueológico

Turismo de Eventos

Turismo Familiar

Turismo Geológico

Turismo Industrial

- Plano de Artesanos de la Provincia
- **Turismo Enológico**
- Turismo Gastronómico
- Turismo Patrimonio Industrial

Turismo Monumental

Turismo Religioso

Turismo de Congresos y Reuniones

Observación de la Naturaleza

- El Pequeño Gigante de la Sierra
- El Bosque Domesticado
- Testigos de Otro Tiempo
- El Señor de las Aguas

Parques Naturales y Nacional

VÍDEOS

- Turismo de Segovia. De todo para todos
- Segovia. Tierra de Culturas

LOCALIDADES

- Aguilafuente
- Ayllón
- Cabañas de Polendos
- Cantalejo
- Carbonero el Mayor
- Coca
- Collado Hermoso
- Cuéllar
- El Espinar
- Fuentidueña
- La Granja de San Ildefonso
- Maderuelo
- Martín Muñoz de las Posadas
- Navafría
- Pedraza
- Prádena
- Riaza
- Sacramenia
- Santa María la Real de Nieva
- Sepúlveda
- Torrecaballeros
- Turégano
- Villacastín

OTROS PLANOS Y FOLLETOS

- Turismo de Estrellas
- Encierros Campestres
- Horario de Monumentos
- Mapa de la Provincia
- Museo Etnológico de Bercial
- Museos de Otones de Benjumea
- Plano de Recursos Turísticos
- Ruta de Isabel La Católica
- Ruta de San Medel
- San Vicente Ferrer
- Segovia, Patrimonio de la Humanidad
- Segovia, Provincia de cine
- Turismo Segovia

OFICINAS DE INFORMACIÓN TURÍSTICA

PROVINCIA

AYLLÓN

OFICINA DE TURISMO DE VERANO
Iglesia de San Miguel
Pl. Mayor, s/n
40520 Ayllón
Tel. 680 717 278
www.ayllon.es
turismo@ayllon.es

OFICINA DE TURISMO DE INVIERNO

Palacio Obispo Vellosillo
Palacio de Vellosillo, 1
40520 Ayllón
Tel. 921 553 916 / 680 717 278
www.ayllon.es
turismo@ayllon.es

COCA

Avda. Banda Música, s/n
(Frente al Castillo)
40480 Coca
Tel. 661 334 590
www.ayuntamientodecoca.com
turismo@coca.es

CUÉLLAR

CASTILLO
Palacio, s/n
40200 Cuéllar
Tel. 921 142 203 / 621 195 820
www.cuellar.es
turismo@aytocuellar.es

CENTRO DE INTERPRETACIÓN TENERÍAS

Concepción, s/n
40200 Cuéllar
Tel. 921 142 203 / 621 195 820
tenerias@aytocuellar.es

EL ESPINAR

Pl. de la Constitución, 1
40400 El Espinar
Tel. 921 181 342
www.elespinar.es
turismo@aytoelespinar.com

LA GRANJA DE SAN ILDEFONSO

Po. de los Dolores, 1
(Edificio del Ayuntamiento)
40100 La Granja de San Ildefonso
Tel. y Fax. 921 473 953
www.turismorealsitiodesanildefonso.com
info@turismorealsitiodesanildefonso.com

MADERUELO

De Arriba, 5
40554 Maderuelo
Tel. 648 453 818
www.maderuelo.com
turismaderuelo@gmail.com

NAVAFRÍA

Mayo, 3
40161 Navafría
Tel. 682 156 236
www.navafria.es
oficinadeturismonavafria@gmail.com

PEDRAZA

Real, 3
40172 Pedraza
Tel. 921 508 666
www.pedraza.es
turismo@pedraza.es

PRÁDENA

Virgen del Rosario, s/n
40195 Prádena
Tel. 674 146 726
www.pradena.es/turismo
turispradena@hotmail.com

RIAZA

Pl. Mayor, 1 (Edificio Ayto.)
40500 Riaza
Tel. 921 550 430
www.riaza.es
oficinaturismo@riaza.es

SEPÚLVEDA

Pl. del Trigo, 6
40300 Sepúlveda
Tel. 921 540 425
www.turismosepulveda.es
turismo@sepulveda.es

TURÉGANO

Pl. de España, 19
40370 Turégano
Tel. 634 460 215
www.turegano.es
castilloturegano@gmail.com

VILLACASTÍN

Pl. Mayor, 1 (Junto al Ayuntamiento)
40150 Villacastín
Tel. 921 198 547
www.villacastin.es
turismovillacastin@gmail.com

OFICINAS DE INFORMACIÓN TURÍSTICA

CAPITAL

PRODESTUR SEGOVIA TURISMO
San Francisco, 32
40001 Segovia
Tel. 921 466 070
www.segoviaturismo.es
info@prodestursegovia.es

CENTRO DE RECEPCIÓN DE VISITANTES

Azoguejo, 1
40001 Segovia
Tel. 921 466 720 / 21 / 22
www.turismodesegovia.com
www.turismocastillayleon.com
info@turismodesegovia.com

OTROS PUNTOS DE INFORMACIÓN

LA MURALLA
Pl. del Socorro, 2 y 3
40001 Segovia
Tel. 921 461 297
www.redjuderias.org

ESTACIÓN DE AUTOBUSES

Po. Ezequiel González, s/n
40002 Segovia
Tel. 921 436 569
informacion.estacion@turismodesegovia.com

ESTACIÓN DEL AVE

Estación Segovia-Guiomar
Po. Campos de Castilla, s/n
40006 Segovia
Tel. 921 447 262
informacion.ave@turismodesegovia.com

APROGUI

ASOCIACIÓN PROVINCIAL DE GUÍAS
Tel. 636 444 892 / 620 643 904
aproguisegovia@gmail.com

ASOCIACIÓN DE GUÍAS OFICIALES DE TURISMO DE SEGOVIA

Tel. 675 863 687
www.guiasdeturismodesegovia.es
info@guiasdeturismodesegovia.es

TAXIS

RADIO TAXI
Tel. 921 445 000
www.radiotaxisegovia.es

TAXIS RURALES

Tel. 645 836 373
www.segotaxirural.com

GRUPOS DE ACCIÓN LOCAL

AIDESCOM. Campaña Segoviana

Tel. 921 594 220
www.aidescom.org

CODINSE

Tel. 921 556 218
www.codinse.com

HONORSE. Tierra de Pinare

Tel. 921 143 422
www.tierradepinare.es

SEGOVIA SUR

Tel. 921 449 059
www.segoviasur.com

TURISMO ENOLÓGICO



Diputación
de Segovia

921 113 300

www.dipsegovia.es



921 466 070

www.segoviaturismo.es



Junta de
Castilla y León

www.turismocastillayleon.com